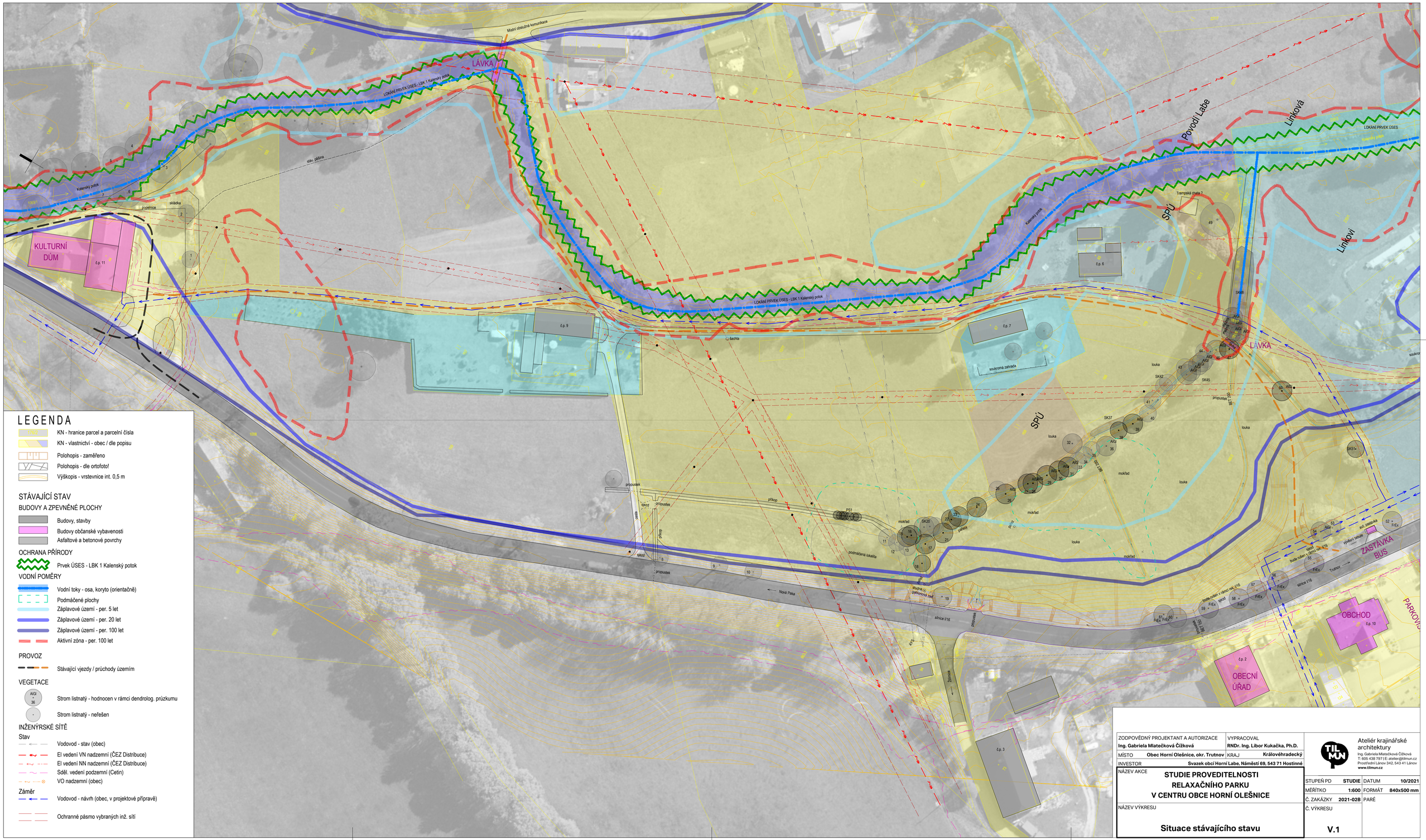

LEGENDA

- KN - hranice parcel a parcelní čísla
- KN - vlastnictví - obec / dle popisu
- Polohopis - zaměřeno
- Polohopis - dle ortofoto!
- Výškopis - vrstevnice int. 0,5 m

STÁVAJÍCÍ STAV

BUDOVY A ZPEVNĚNÉ PLOCHY

- Budovy, stavby
- Budovy občanské vybavenosti
- Asfaltové a betonové povrchy

OCHRANA PŘÍRODY

- Prvek ÚSES - LBK 1 Kalenský potok

VODNÍ POMĚRY

- Vodní toky - osa, koryto (orientačně)
- Podmáčené plochy
- Záplavové území - per. 5 let
- Záplavové území - per. 20 let
- Záplavové území - per. 100 let
- Aktivní zóna - per. 100 let

PROVOZ

- Stávající vjezdy / průchody územím

VEGETACE

- AlGl 36 — Strom listnatý - hodnocen v rámci dendrolog. průzkumu
- Strom listnatý - neřešen

INŽENÝRSKÉ SÍTĚ

Stav

- Vodovod - stav (obec)
- El vedení VN nadzemní (ČEZ Distribuce)
- El vedení NN nadzemní (ČEZ Distribuce)
- Sděl. vedení podzemní (Cetin)
- VO nadzemní (obec)

Záměr

- Vodovod - návrh (obec, v projektové přípravě)
- Ochranné pásmo vybraných inž. sítí

ZODPOVĚDNÝ PROJEKTANT A AUTORIZACE **Ing. Gabriela Mlatečková Čížková**		VYPRACOVAL **RNDr. Ing. Libor Kukačka, Ph.D.**	
MÍSTO	**Obec Horní Olešnice, okr. Trutnov**	KRAJ	**Královéhradecký**
INVESTOR	**Svazek obcí Horní Labe, Náměstí 69, 543 71 Hostinné**		
NÁZEV AKCE	**STUDIE PROVEDITELNOSTI RELAXAČNÍHO PARKU V CENTRU OBCE HORNÍ OLEŠNICE**	STUPEŇ PD	**STUDIE**
		DATUM	**10/2021**
		MĚŘÍTKO	**1:600**
		FORMÁT	**840x500 mm**
		Č. ZAKÁZKY	**2021-02B**
		PARÉ	
NÁZEV VÝKRESU	**Situace stávajícího stavu**	Č. VÝKRESU	**V.1**

Ateliér krajinářské architektury
Ing. Gabriela Mlatečková Čížková
T: 605 438 797 | E: atelier@tilmun.cz
Prostřední Lánov 342, 543 41 Lánov
www.tilmun.cz